



## Kaapverdische Eilanden, São Vicente

São Vicente  
Kaapverdië.

● Te koop € 1.228.500,- K.K.

Deze belegging betreft vijf onbebouwde kavels van minimaal 5.500 m<sup>2</sup> in het zuidoosten van het eiland São Vicente te Kaapverdië. De kavels zijn vrij voor verschillende soorten bouw.

São Vicente is een klein eiland, maar bezit wel de grootste haven van het land. De hoofdstad is Mindelo, een stad met een boulevard die uitzicht geeft op de haven. Het hoogste punt van het eiland is de Monte Verde van 774 meter hoog. Verder is het een vrij vlak eiland.

Bij de stad São Pedro ligt een internationale luchthaven. Vanuit Nederland kan je er rechtstreeks heen vliegen. Er zijn vier hoofdwegen te vinden op het eiland. Ook komen er steeds meer geasfalteerde wegen bij, waardoor fietsen steeds vaker tot de mogelijkheden hoort.

De twee grootste kavels bevinden zich in het onbewoonde dorp Barrio Branco.

*Het is mogelijk om de kavels los aan te schaffen.*

Locatie Barrio Branco: 18.750 m<sup>2</sup> - € 562.500

Locatie Barrio Branco: 11.700 m<sup>2</sup> - € 351.000

Locatie Ribeira Calhau: 9.600 m<sup>2</sup> - € 288.000

Locatie Baleia: 9.000 m<sup>2</sup> - € 270.000

Locatie Mato Ingles: 5.500 m<sup>2</sup> - € 165.000

*Wij vragen u discreet om te gaan met deze presentatie en het beleggingspand in eerste instantie uitsluitend aan de buitenkant te bezichtigen. Er wordt uitdrukkelijk op gewezen dat bezichtiging/inspectie en/of contact met de huurder uitsluitend in overleg met medewerkers van Beleggingspanden.nl kan geschieden.*

## Algemeen

Land	Kaapverdische Eilanden
Soort pand	Internationaal
Laatste wijziging	woensdag 11 juli 2018

## Pandinformatie

Eigendomssituatie	Volledig eigendom
-------------------	-------------------

## Contractinformatie

## Investeringsprofiel

Koopsom	€ 1.228.500,- K.K.
---------	--------------------

## Overig

Aanvullende informatie	<b>Algemeen:</b> Republiek Kaapverdië is een land bestaande uit een eilandengroep van vulkanische oorsprong voor de westkust van Afrika. Inwoners: ca. 545.990 Oppervlakte: ca. 4.040 km <sup>2</sup> Het eiland <u>São Vicente</u> behoort tot de noordelijke eilandengroep Barlavento.
------------------------	--

## Contact

Aanbieder	<b>Beleggingspanden.nl</b> Stefan Bassant en/of Tobias de Graaf Business Development Telefoon: 030 - 225 31 12 Fax: 030 - 225 80 23
-----------	---

## Foto's



Deze pandpresentatie is samengesteld door Beleggingspanden.nl op woensdag 11 juli 2018 om 18:01 uur.

Deze presentatie is met zorg samengesteld uit informatie die van de aanbieder van het beleggingspand afkomstig is. Beleggingspanden.nl biedt deze informatie daarom aan zonder enige vorm van garantie of aanspraak op juistheid en volledigheid. Beleggingspanden.nl biedt zelf geen onroerend goed aan. Deze presentatie is een uitnodiging om via Beleggingspanden.nl met de aanbieder van het beleggingspand in contact te komen.

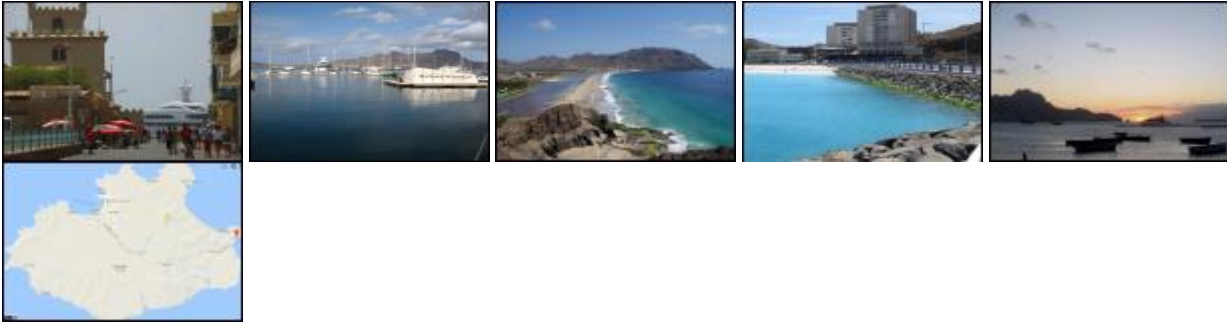

## Kaart

*Er is nog geen kaart van dit object beschikbaar.*

www.beleggingspanden.nl